Il y a toujours une librairie près de chez vous !

100 librairies en Normandie

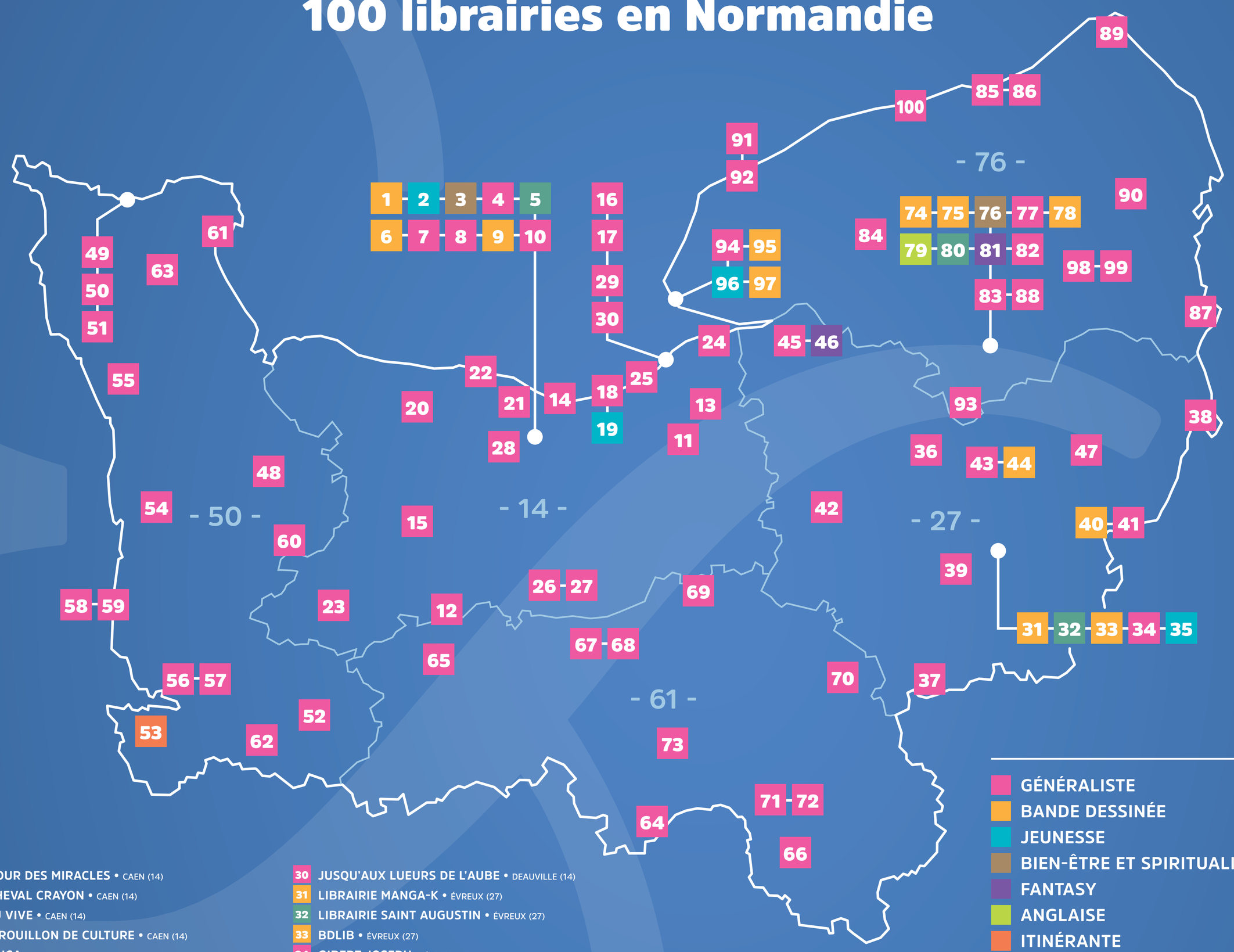

- GÉNÉRALISTE
- BANDE DESSINÉE
- JEUNESSE
- BIEN-ÊTRE ET SPIRITUALITÉ
- FANTASY
- ANGLAISE
- ITINÉRANTE
- RELIGIEUSE

1 LA COUR DES MIRACLES • CAEN (14)
2 LE CHEVAL CRAYON • CAEN (14)
3 L'EAU VIVE • CAEN (14)
4 AU BROUILLON DE CULTURE • CAEN (14)
5 PUBLICA • CAEN (14)
6 UNIVERS BD • CAEN (14)
7 LA NOUVELLE LIBRAIRIE GUILLAUME • CAEN (14)
8 EUREKA STREET • CAEN (14)
9 BD R'ART • CAEN (14)
10 PLEIN CIEL • CAEN (14)
11 LES GRANDS CHEMINS • LISIEUX (14)
12 LIBRAIRIE-PAPETERIE BAGOT • CONDÉ-SUR-NOIREAU (14)
13 LIBRAIRIE DÉDICACE • PONT-L'ÉVÊQUE (14)
14 DES VAGUES ET DES MOTS • OUISTREHAM (14)
15 LIBRAIRIE FOUQUES-CARIOU • AUNAY-SUR-ODON (14)
16 L'USAGE DU PAPIER • TROUVILLE-SUR-MER (14)
17 LA PETITE MARCHANDE DE PROSE • TROUVILLE-SUR-MER (14)
18 LIRE AU QUOTIDIEN • CABOURG (14)
19 POMME MOUETTE & COLIBRI • CABOURG (14)
20 MÉTROPOLIS • BAYEUX (14)
21 PLACE 26 • DOUVRES-LA-DÉLIVRANDE (14)
22 LA CASE À KAT • COURSEULLES-SUR-MER (14)
23 LIBRAIRIE JACQUES PRUVOT • VIRE (14)
24 À PLUS D'UN TITRE • HONFLEUR (14)
25 LIBRAIRIE DU MARCHÉ • VILLERS-SUR-MER (14)
26 LIBRAIRIE DU CONQUÉRANT • FALAISE (14)
27 TOURNER LA PAGE • FALAISE (14)
28 LA PAGE QUI TOURNE • VERSON (14)
29 LIBRAIRIE DU MARCHÉ • DEAUVILLE (14)
30 JUSQU'AUX LUEURS DE L'AUBE • DEAUVILLE (14)
31 LIBRAIRIE MANGA-K • ÉVREUX (27)
32 LIBRAIRIE SAINT AUGUSTIN • ÉVREUX (27)
33 BDLIB • ÉVREUX (27)
34 GIBERT-JOSEPH • ÉVREUX (27)
35 L'OISEAU LIRE • ÉVREUX (27)
36 LIBRAIRIE LEPETIT • LE-NEUBOURG (27)
37 LA CALLIGRAPHIE • VERNEUIL-SUR-AVRE (27)
38 PAGE 36 • GISORS (27)
39 LE BOUILLON DE LECTURE • CONCHES-EN-OUCHE (27)
40 L'ÎLE AU TRÉSOR • VERNON (27)
41 LA COMPAGNIE DES LIVRES • VERNON (27)
42 À L'EURE DES LIVRES • BERNAY (27)
43 QUAI DES MOTS • LOUVIERS (27)
44 LE NOCTAMBULLE • LOUVIERS (27)
45 LIBRAIRIE MILLE FEUILLES • PONT-AUDEMER (27)
46 LE ROYAUME DES LIVRES • PONT-AUDEMER (27)
47 AU MARQUE PAGE • LES ANDELYS (27)
48 LES RACONTARS • SAINT-LÔ (50)
49 LIBRAIRIE RYST • CHERBOURG-EN-COTENTIN (50)
50 LES SCHISTES BLEUS • CHERBOURG-EN-COTENTIN (50)
51 PLEIN CIEL • CHERBOURG-EN-COTENTIN (50)
52 LIBRAIRIE DES 2 CASCADES • MORTAIN (50)
53 LA SALICORNE ET LE RHINOCÉROS • HUISNES-SUR-MER (50)
54 LIBRAIRIE OCEP • COUTANCES (50)
55 LA MAISON DU LIVRE • LA HAYE-DU-PUITS (50)
56 MILLE ET UNE PAGES • AVRANCHES (50)
57 D'UN LIVRE À L'AUTRE • AVRANCHES (50)
58 L'ENCRE BLEUE • GRANVILLE (50)
59 LE DÉTOUR • GRANVILLE (50)
60 LE SALON DES SAISONS • TESSY-BOCAGE (50)
61 LA CHALOUPE • SAINT-VAAST-LA-HOUGUE (50)
62 L'ENCRIER • SAINT-HILAIRE-DU-HARCOUET (50)
63 LIBRAIRIE D'ALAUNA • VALOGNES (50)
64 LE PASSAGE • ALENÇON (61)
65 QUARTIER LIBRE • FLERS (61)
66 DU CÔTÉ DE BELLÊME • BELLÊME (61)
67 LIBRAIRIE DEMEYERE • ARGENTAN (61)
68 LA CURIEUSE • ARGENTAN (61)
69 LA CURIEUSE • VIMOUTIERS (61)
70 DES MOTS DANS LA THÉIÈRE • L'AIGLE (61)
71 LIBRAIRIE MAJUSCULE • MORTAGNE-AU-PERCHE (61)
72 LE GOÛT DES MOTS • MORTAGNE-AU-PERCHE (61)
73 L'OISEAU LYRE • SÉES (61)
74 FUNAMBULES • ROUEN (76)
75 LUMIÈRE D'AOÛT • ROUEN (76)
76 LE LOTUS • ROUEN (76)
77 L'ARMITIÈRE • ROUEN (76)
78 AU GRAND NULLE PART • ROUEN (76)
79 A.B.C. BOOK SHOP • ROUEN (76)
80 LA PROCURE • ROUEN (76)
81 LES GRIMOIRES DE MORGANE • ROUEN (76)
82 LIBRAIRIE-CAFÉ LA TONNE • ROUEN (76)
83 LIBRAIRIE COLBERT • MONT-SAINT-AIGNAN (76)
84 LA BUISSONNIÈRE • YVETOT (76)
85 LE PLUMIER • DIEPPE (76)
86 LA GRANDE OURSE • DIEPPE (76)
87 UNE HISTOIRE DE PAPIER • GOURNAY-EN-BRAY (76)
88 LE LAPIN BLANC • LE MESNIL-ESNARD (76)
89 L'ENCRE MARINE • EU (76)
90 UNE HISTOIRE DE PAPIER • NEUFCHÂTEL-EN-BRAY (76)
91 LE CHAT PITRE • FÉCAMP (76)
92 LIBRAIRIE BANSE • FÉCAMP (76)
93 LA PLÉIADE • ELBEUF (76)
94 LA GALERNE • LE HAVRE (76)
95 LABEL BULLES ET PILE & FACE • LE HAVRE (76)
96 LES 400 COUPS • LE HAVRE (76)
97 BD LYRIUM • LE HAVRE (76)
98 AUTRES RIVAGES • BUCHY (76)
99 PAPIER ET PLUMES • BUCHY (76)
100 LES MONDES DE ZULMA • VEULES-LES-ROSES (76)

PRÉFET DE LA RÉGION NORMANDIE
Liberté Égalité Fraternité

RÉGION NORMANDIE

Librairies en Normandie
ASSOCIATION DES LIBRAIRIES INDÉPENDANTES DE NORMANDIE

Normandie Livre & Lecture