Pacte
Laboratoire de sciences sociales

cnrs

UGA
Université Grenoble Alpes

La contribution des bibliothèques au rayonnement de leur territoire.

P. Le Quéau
PACTE UMR CNRS/UGA

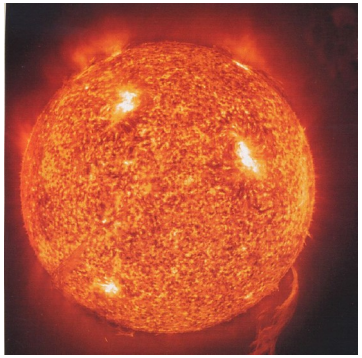

I. Le rayonnement…

La réforme territoriale

L'autonomisation des collectivités locales :

- ✓Acte 1 : 1982, décentralisation ;
- ✓Acte 2 : 2003, élargissement ;
- ✓Acte 3 : 2013, la commune nouvelle et la métropolisation.

➡ Un gouvernement et une assemblée pour mettre en place des stratégies de développement différenciées et adaptées aux difficultés et ressources locales (rapport Schwartz, 1981).

La réforme territoriale

La « métropolisation » :

- ✓ Le dernier acte de la réforme territoriale ;
- ✓ Extension d'« aires urbaines » (péri-urbanisation).
- ✓ Une économie post-industrielle fondée sur l'innovation (R&D) ;
- ✓ Une transition socio-démographique : déclin des mondes ouvriers, *creativ class, etc.*

➡ Nouveaux modes de vie (mobilité, gentrification, *entertainment*, etc.)… Et nouveaux problèmes environnementaux (gestion des « externalités »), sociaux (inégalités), etc.).

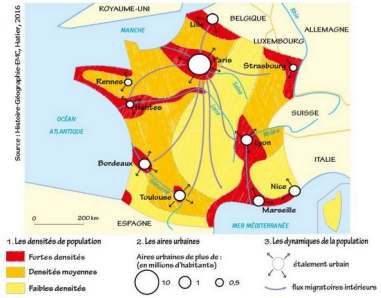

La réforme territoriale

La « métropolisation » :

- ✓ Un phénomène global ;
- ✓ Un changement d'échelle dans sa « situation » ;

➡ Conséquence inattendue : le *benchmarking* territorial pour évaluer un « rang » du point de vue de la qualité de vie, des aménités, de la R&D, de la performance, etc.

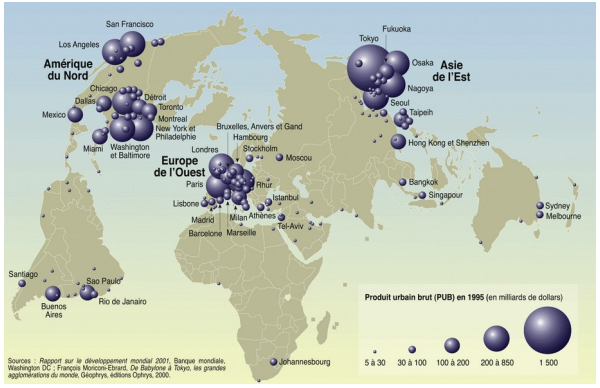

Bilan

Rayonnement/attractivité d'un territoire :

- ✓ Une politique ;
- ✓ Visant à construire une image/identifications ;
- ✓ Perçues (évaluées) dans un environnement « concurrentiel » ;
- ✓ Destinées à attirer/conserver une ressource (habitants, entrepreneurs, chercheurs, artistes, etc.).

NORMANDY FRENCHTECH
CAEN / ROUEN / LE HAVRE

Seine-Maritime Attractivité

Exemple : la métropole de Lille 2004

Les étapes de la stratégie :

- ✓ Changer de « situation » ;
- ✓ Nouvelles infrastructures ;
- ✓ Changer l'image (JO, Lille 2004, Lille 3000) ;
- ✓ Une politique d'« excellence » artistique ;
- ✓ La reprise du patrimoine et des actions de proximité.

➡ Mobiliser (en interne) pour projeter dans un autre monde (externe)… Les « anneaux de vitesse », D. Fusillier.

Médiathèque, Livarot- Pays d'Auge.

II. Le rôle de la médiathèque

BU, Le Havre.

Le rôle des bibliothèques

La « culture » comme facteur d'attractivité… Parmi d'autres :

- ✓ Le monde de la « réputation » et du « prestige » : les grands « noms » : de personnes, lieux, d'événements, etc. (le **visible**) ;
- ✓ Le « monde commun » comme condition du bien-être individuel et collectif : le lien (l'**invisible**).

➡ Mobiliser… Projeter.

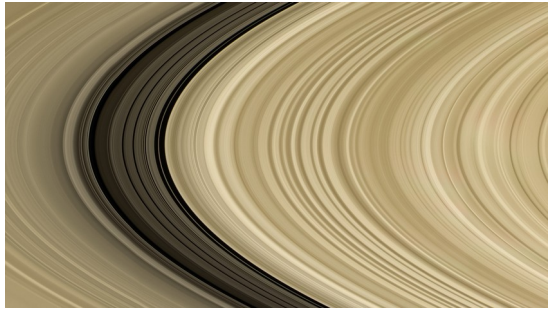

« Anneaux de vitesse » (de Saturne)

Le rôle des bibliothèques

Le plaidoyer des bibliothèques : **rendre visible** le fait que les actions des bibliothèques tendent à rendre leur territoire plus attractif… Depuis toujours.

Schéma 1 – Les registres d'impacts

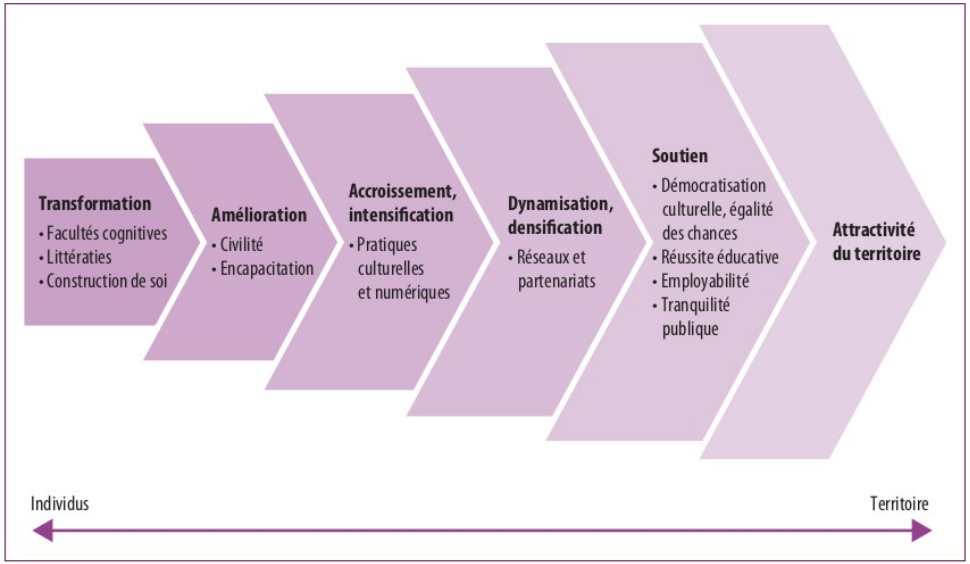

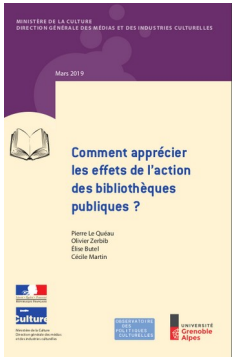

https://www.culture.gouv.fr/content/download/209597/file/DGMIC-2019-03-Impact-OPC-complet-1_def.pdf?inLanguage=fre-FR

Le rôle des bibliothèques

Les effets sur l'individu :

1. Le développement des **facultés cognitives** par la lecture et les autres pratiques artistiques et culturelles : les (re)médiations cognitives ;
2. Le développement des **littératies** de la lecture/écriture au numérique : la citoyenneté numérique ;
3. L'élaboration imaginaire, la **construction de soi** et la subjectivation.

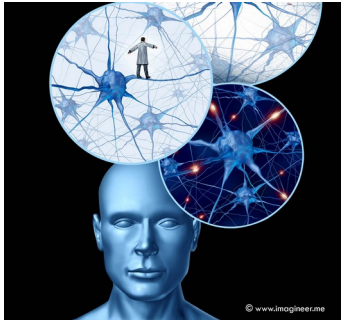

➡ La bibliothèque comme « **espace potentiel** » (D. Winnicott) pour des rencontres.

Michèle Petit, *Éloge de la lecture. La construction de soi*, Paris, Belin, 2016.

Le rôle des bibliothèques

Les interactions :

1. **Civilité** : la tolérance (dans l'espace public) et le civisme (une forme d'engagement?) : les mémoires et « trésors » communs ;
2. Autonomie et **encapacitation** *(empowerment)* : l'initiative collective et les « capabilités » (libertés effectives) comme juste mesure du développement (A. Sen) : les espaces de travail collaboratif.

➡ La bibliothèque comme « **espace intermédiaire** » d'articulation des solidarités : Faire société (E. Durkheim).

Le rôle des bibliothèques

Plus-values sur le territoire :

1. **Réussite éducative** & **Employabilité** ; le bénéfice au-delà de l'instruction et de la formation (autoformation) :

   « Un bien-être physique et psychique, une énergie disponible pour apprendre et pour entreprendre, une capacité à utiliser pertinemment le langage et à entrer en relation, une conscience acquise de ce que [l'éducation/la formation] *peut apporter et de ce qu'on peut en attendre, une ouverture d'esprit à son entourage et au monde »* (Feyfant) ;

Annie Feyfant, *Réussite éducative, réussite scolaire* ?, Institut français de l'éducation, ENS de Lyon, 2014.

Le rôle des bibliothèques

Plus-values sur le territoire :

2. **Démocratisation** des pratiques culturelles, **démocraties culturelles** et égalité des chances : les animations, les médiations, etc. ;
3. Densité des **réseaux de partenaires** artistiques, culturels, sociaux et médico-sociaux : l'écosystème de la ressource locale ;
4. **Tranquillité publique**.

Îlot de tranquillité, Colleville-Montgomery

Le rôle des bibliothèques

Le « visible » en plus :

- Les animations : la bibliothèque comme « **vitrine** » et comme « **scène** » locale ;
- La bibliothèque comme « **plateforme** » : *blog*, *playlist*, plateforme (Sonothèque de Normandie).

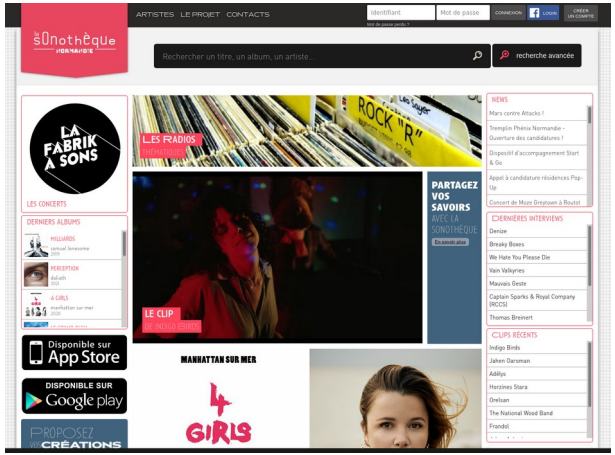

Le rôle des bibliothèques

Rendre « visible » : évaluer…

1. Le « mesurable » : les statistiques internes/externes, données de gestion ou *ad hoc*, etc. ;

2. Le « sens » : les approches « qualitatives » (compréhensives).

Le rôle des bibliothèques

Variabilité du rayonnement… Et disparités territoriales.

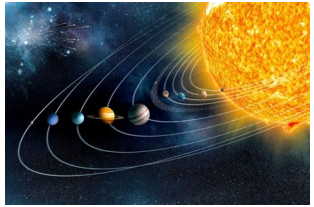

Un maillon de la scène artistique

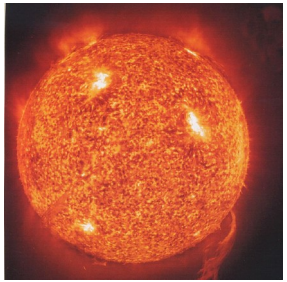

« Dynamique métropolitaine »

« Périphéries » « Transitions péri-urbaines »

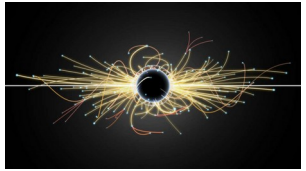

Un tiers lieux culturel polyvalent

Bilan

Bilan

La contribution au rayonnement :

- Plus que la somme des effets individuels ;
- Une action visible et invisible ;
- Favorise un « bien-être » multidimensionnel ou développement :
  - Un accord métastable entre un sujet et ses environnements ;
  - L'accroissement des « libertés effectives » (A. Sen).

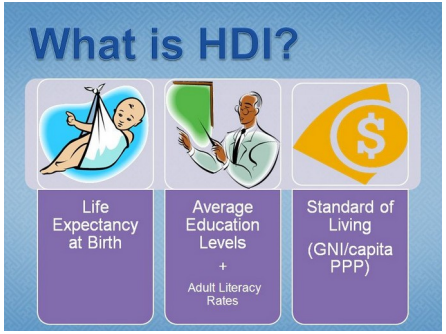

Bilan

Les classements du bien vivre :

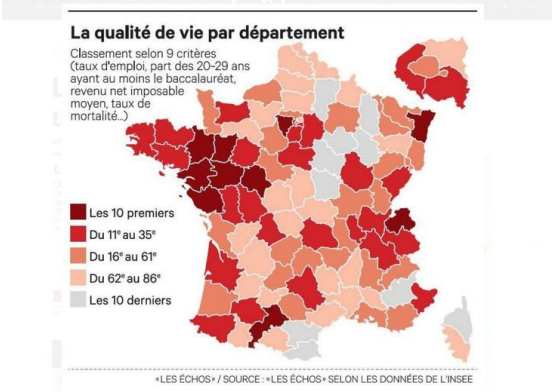

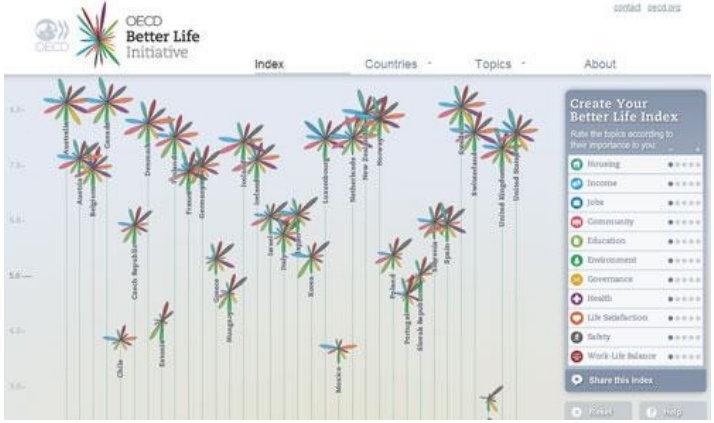

Bilan

Points de vigilance : l'accroissement des tensions systémiques.

- La « métropolisation » et les inégalités sociales ;
- Les tensions sociales pour/dans l'espace (gentrification, ségrégation, etc.) : générations, modes de vie, communautés, etc. ;
- Les tensions internes à la bibliothèque : ordre/désordre ; spécialisation/polyvalence, proposition/accompagnement, local/global, accueillir/projeter, etc.

➡ **L'enjeu** : le rayonnement sans l'exclusion.
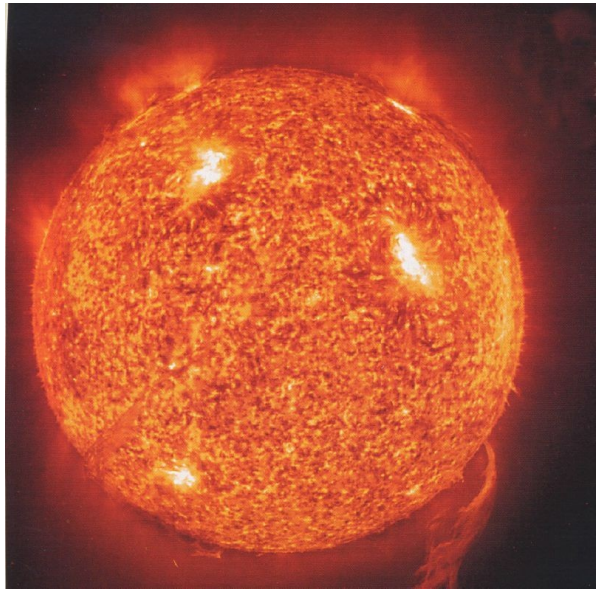
Merci…